

EL AYUNTAMIENTO PROMUEVE LA CONSTRUCCIÓN DE 7 VIVIENDAS DE PROTECCIÓN PÚBLICA

By Ayuntamiento de Villalba del Alcor

Thu Mar 26 13:19:03 CET 2015

ANTEPROYECTO DE 7 VIVIENDAS UNIFAMILIARES EN RÉGIMEN DE PROTECCIÓN PÚBLICA

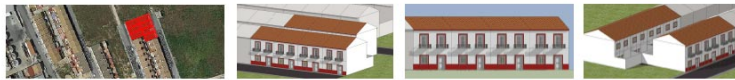

7 VIVIENDAS UNIFAMILIARES IPO EN VILLALBA DEL ALCOR

El Ilmo. Ayuntamiento de Villalba del Alcor promueve la construcción de 7 viviendas unifamiliares adosadas de protección pública situadas en las calles Prosperidad y Constancia. Actualmente se encuentra en fase de anteproyecto, cada una de las parcelas cuenta con una superficie de suelo de 80,62 m², son de titularidad municipal, conforme a las fichas de inventario nº 44 al nº 50. Dichas parcelas se encuentran dentro de la unidad de ejecución nº 1 del Plan Parcial SAPU R1.

Conforme al diseño propuesto se configuran 7 viviendas de planta baja +1, con una superficie útil total de 84,82 m². La fachada es unifamiliar adosada, con cocina y baño. Cada una de las viviendas cuenta con vestíbulo, salón, comedor, baño y cocina en la planta baja, tres habitaciones con armarios empotrados, baño y distribuidor en la planta primera. Los acabados y calidades se proyectarán conforme a la normativa vigente en materia de IFO, así como se garantiza el cumplimiento de la misma en relación al dimensionado de superficies de cada estancia.

Con el diseño propuesto se configura un grupo de viviendas que mediante la estética de la fachada popular del municipio y se adaptan al entorno donde se proyecta ubicar.

La financiación de dicha promoción es íntegramente municipal, en fase posterior del proyecto se determinará el régimen para su adquisición o alquiler, así como los requisitos para acceder a las mismas.

Escala general del plano 1:100

Planta Baja tipo

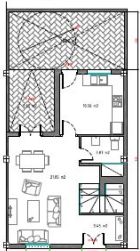

Planta Alta tipo

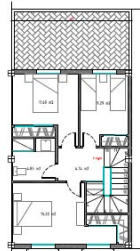

Parámetros Urbanísticos

Parámetro	Valor
Superficie de suelo	80,62 m ²
Superficie útil	84,82 m ²
Superficie construida	169,64 m ²
Superficie cubierta	169,64 m ²
Superficie impermeable	169,64 m ²
Superficie permeable	169,64 m ²
Superficie de agua	169,64 m ²
Superficie de aire	169,64 m ²
Superficie de tierra	169,64 m ²
Superficie de vegetación	169,64 m ²



PROMUEVE: IILMO. AYUNTAMIENTO DE VILLALBA DEL ALCOR FINANCIACIÓN: MUNICIPAL FECHA DE INICIO DE OBRAS: 2016

El Ilmo. Ayuntamiento de Villalba del Alcor promueve la construcción de 7 viviendas unifamiliares adosadas de protección pública situadas en las calles Prosperidad y Constancia. Actualmente se encuentra en fase de anteproyecto, cada una de las parcelas cuenta con una superficie de suelo de 80,62 m², son de titularidad municipal, conforme a las fichas de inventario nº 44 al nº 50. Dichas parcelas se encuentran dentro de la unidad de ejecución nº 1 del Plan Parcial SAPU R1.

Descarga PDF (/export/sites/villalba/es/.galleries/noticias/pdfvpo.pdf)